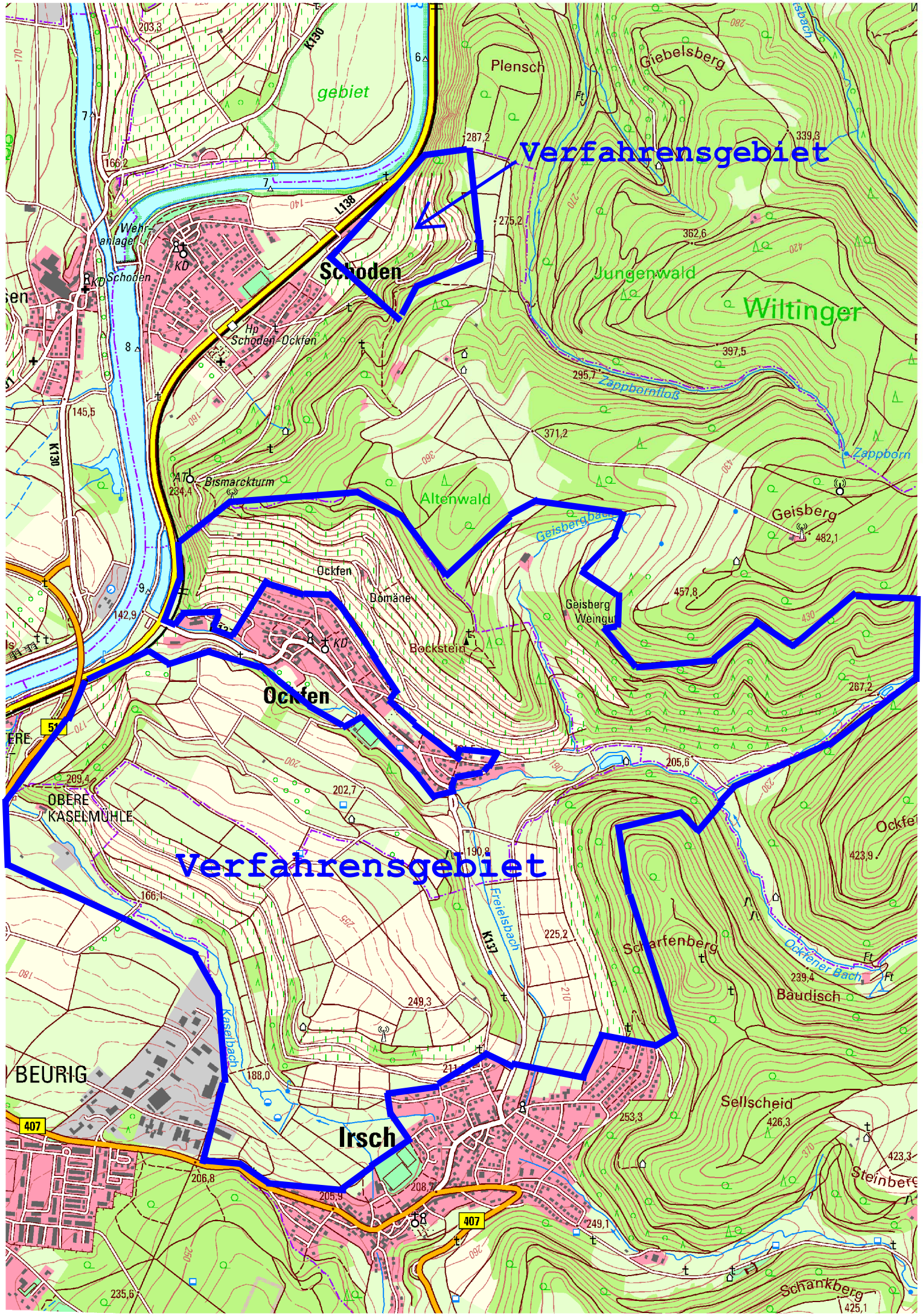

Verfahrensgebiet
Verfahrensgebiet
Schoden
Ockfen
Irsch
Plensch
Giebelsberg
Jungenwald
Wiltinger
Zappbornfloß
Zappborn
Altenwald
Geisberg
Geisbergbach
Geisberg Weingut
Bockstein
Domäne
Ockfen
Bismarckturm
Schoden-Ockfen
Wehranlage
Schoden
OBERE KASELMÜHLE
Freielsbach
Kaselbach
Scharfenberg
Ockfener Bach
Baudisch
Sellscheid
Steinberg
Schankberg
BEURIG
K130
L138
K137
407